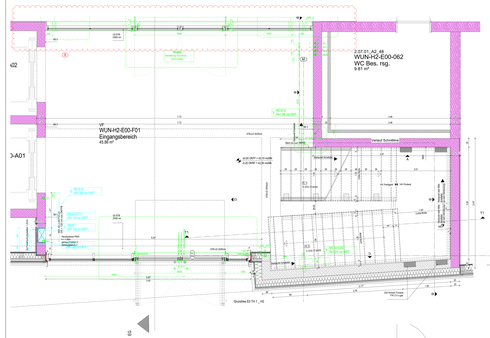

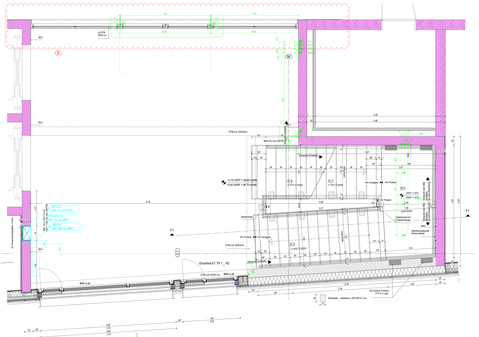

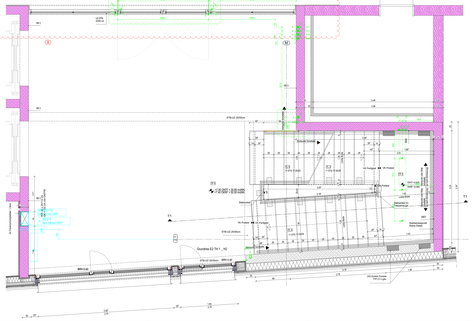

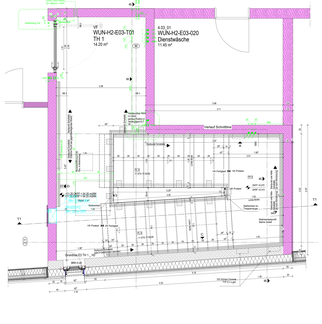

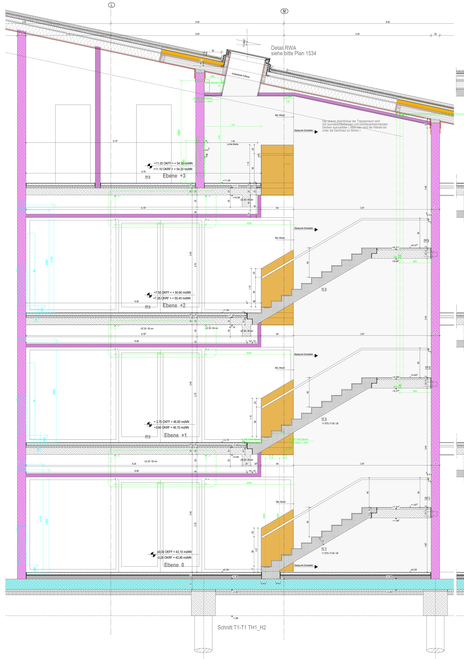

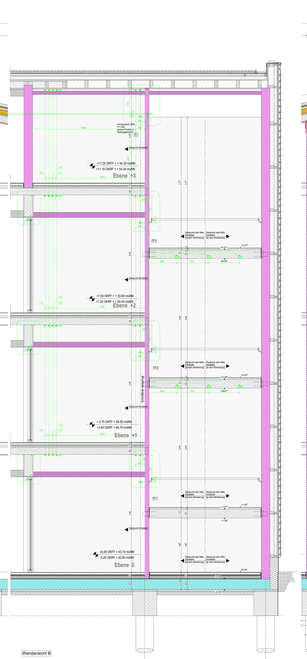

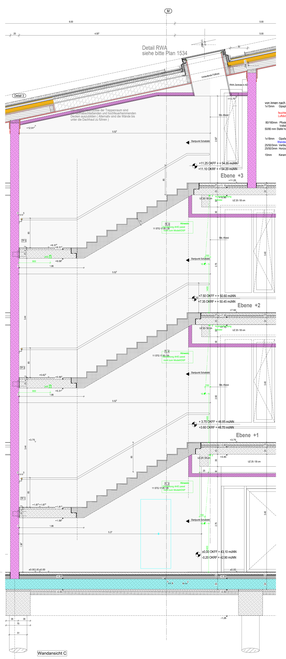

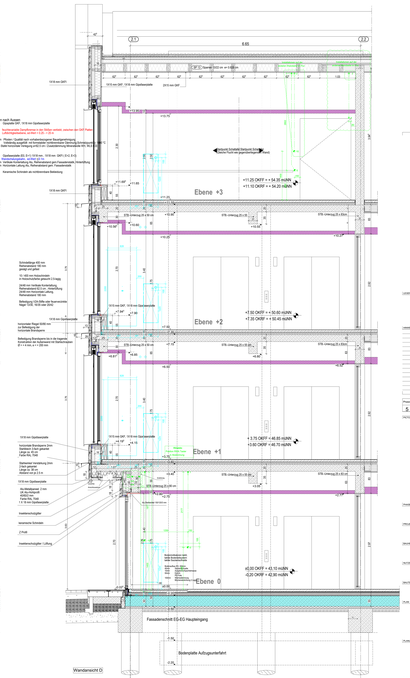

Legende:
Gestaltung v.o.

Grundriss:
1. Grundrisse
2. Übergangsbrücke
3. Lufterfassung
4. Gebäudehülle
5. Dach/Dachaufbauten

Schnitte:
1. Grundrisse
2. Übergangsbrücke
3. Lufterfassung
4. Gebäudehülle
5. Dach/Dachaufbauten

Ansichten:
1. Grundrisse
2. Übergangsbrücke
3. Lufterfassung
4. Gebäudehülle
5. Dach/Dachaufbauten

Detailschnitte:
1. Grundrisse
2. Übergangsbrücke
3. Lufterfassung
4. Gebäudehülle
5. Dach/Dachaufbauten

Detailansichten:
1. Grundrisse
2. Übergangsbrücke
3. Lufterfassung
4. Gebäudehülle
5. Dach/Dachaufbauten

Detailschnitte Dach:
1. Grundrisse
2. Übergangsbrücke
3. Lufterfassung
4. Gebäudehülle
5. Dach/Dachaufbauten

Detailansichten Dach:
1. Grundrisse
2. Übergangsbrücke
3. Lufterfassung
4. Gebäudehülle
5. Dach/Dachaufbauten

Allgemeine Hinweise:
Alle Maße sind am Bau zu prüfen. Unstimmigkeiten sind der Bauleitung sofort mitzuteilen.
Die Ausführungsplanung muß auf der Grundlage der Bauordnung und der zugehörigen Verordnungen erfolgen.
Boden- und Wandanschlüsse sind so Ort und Art herzustellen, Fugenbreite und Fugenfarbe bestimmen zu können und die Reinigungs...

Ausführung nach Mitteilungsblatt, Fassung 04.08.2004

Index	Änderungen	Datum	Gezeichnet	Prüfung	Freigabe	Freigabe	Freigabe
5	300 WUN_H2	WA	025 1537	10 TH 1			

Gezeichnet

Freigabe

Freigabe

Freigabe